

Arvoisa vastaanottaja

Luonnonvarakeskuksen suurpeto- ja riistaseurantojen tehtäviin kuuluu karhukannan seuranta. Karhukannan tuottoon vaikuttavat esim. kannan ikärakenne ja sukupuolten lukumääräsuhde. Näiden kysymysten selvittämiseksi saaliiksi saadusta yksilöstä pyydetään toimittamaan seuraavat näytteet:

METSÄSTÄJÄ TAI RIISTANKÄSITTELYLAITOS TOIMITTAA:

1. **LISÄÄNTYMISELIMET** (kohtu ja munasarjat tai kivekset, katso kuva)
2. **HAMMAS** iänmäärittelyyn (jäännehammas juurineen, katso kuva)
3. **MAKSAA** noin 50 g
4. **REISILIHASTA** 100 g
5. **PALLEALIHASTA** 50 g
6. **POSKILIHAS**

Lähetettävät näytteet pannaan muovipusseihin, **kukin näyte omaansa**. Saman karhun näytepusseja laitetaan vielä yhteen pussiin ja **pakastetaan**. Pakastetut näytteet kääritään sanomalehtiin (monta kerrosta) ja lopuksi suljetaan pieneen pahvilaatikkoon. Mukaan liitetään tätä karhua koskevat tiedot. Tiedot kirjataan oheiselle lomakkeelle "Tiedot kaadetusta karhusta". Suojaa lomakkeet omaan pussiinsa, ettei veri sotke niitä. Näytteet tulisi toimittaa viimeistään 12. marraskuuta mennessä. Huom! Paketin päälle on kirjoitettava teksti "Eläinperäinen näyte – vapautettu".

| | |
|---|---|
| Luonnonvarakeskus Suurpetotutkimus sopimusnro 53030002 Ohtaojantie 19 93400 Taivalkoski | ELÄINPERÄINEN NÄYTE - VAPAUTETTU puh. 0400-143103, 050-4756379 |
|---|---|

Näytteet voidaan lähettää ainoastaan Matkahuollon (**sopimusnro 53030002**) kautta sopimusnumeroa käyttäen, jolloin vastaanottaja (LUKE) lunastaa lähetykset. Vastuu lähetetyistä näytteistä on aina kuitenkin lähettäjällä (esim. paketin vuotaessa). **Lähetys mielellään alkuviikosta!**

Myös trikiiniä sisältävistä, hävitettäväksi määräytyistä karhuista tulee toimittaa LUKE:lle näytteet edellä annetun ohjeen mukaan.

Mikäli karhu toimitetaan riistankäsittelylaitokseen lihantarkastusta ja myyntiä varten, metsästäjän ei tule itse ottaa näytteitä. Riistankäsittelylaitoksia on pyydetty toimittamaan tutkimuksen tarvitsemat näytteet. Metsästäjää pyydetään tässä tapauksessa lähettämään kaatolomake sekä trikiinitutkimuksen tulos suurpetotutkimukselle. Huom! Suositeltavaa on, että metsästäjä teettää trikiinitutkimuksen Ruokaviraston hyväksymässä laboratorioissa (vaikka lihat tulisivat omaan käyttöön). Luke ei teetä trikiinitutkimusta.

Yhteistyöterveisin Suurpetotutkimus

KAIVAKUVA KOHDUN SIJAINNISTA RUUMIINONTELOSSA; MAHALAUKKU JA SUOLET ON POISTETTU.

KOHTU SIJAITSEE PERÄSUOLEN JA VIRTSARAKON EDESSÄ JA ON MUODOLTAAN Y.

KOHDUN PAKSUUS ON ENINTÄÄN 1,5 CM. KOHDUN ALKU LÖYTYY HELPSTI EMÄTTIMEN KAUTTA. IRROTA KOHTU NIIN KOKONAISENA JA PITKÄNÄ KUIN VOIT JA HUOLEHDI, ETTÄ MUNASARJAT TULEVAT MUKAAN.

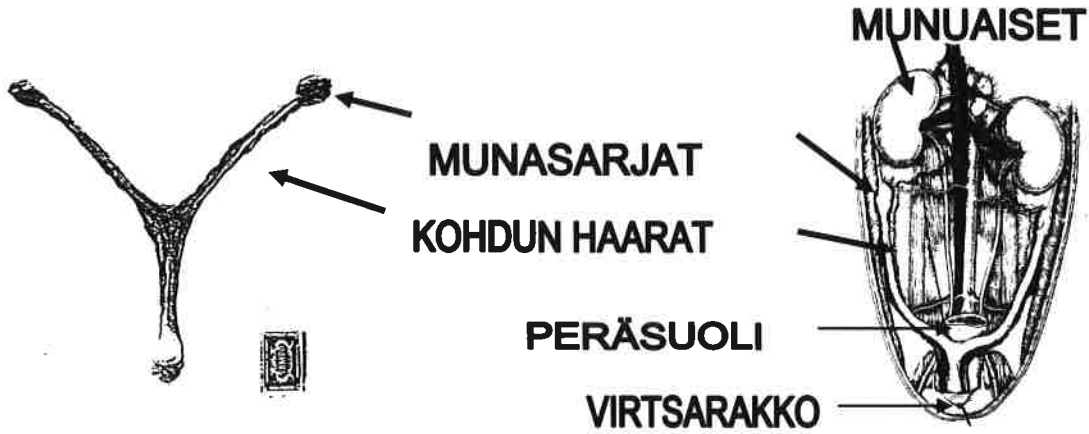

KARHUN KALLO: JÄÄNNEHAMMAS SIJAITSEE YLÄLEUASSA HETI KULMAHAMPAAN TAKANA (HYVIN PIENI HAMMAS, ON MYÖS ALALEUASSA). KARHUN IKÄMÄÄRITYS TEHDÄÄN HAMPAAN JUURESTA, JOTEN ÄLÄ MURRA JUURTA. IRROITA VAROVASTI KIERTÄEN JA EHKÄ HIEMAN PUUKOLLA AUTTAEN.

JÄÄNNEHAMMAS

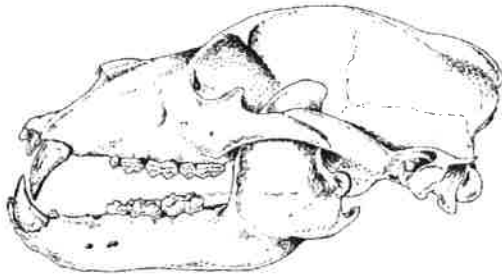

IHRAN PAKSUUDEN MITTAUSKOHTA. IHRAN PAKSUUS MITATAAN N. 5 CM SELKÄRANGASTA VASEMMALLE LONKKAKYHMYN EDESTÄ.

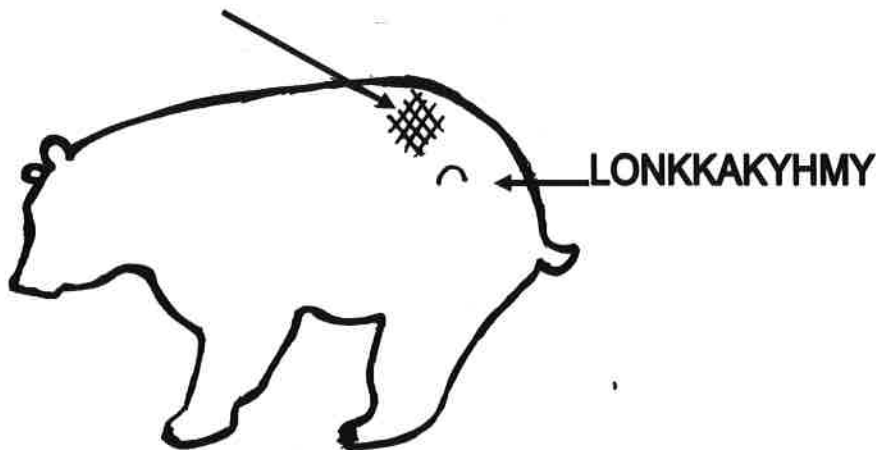

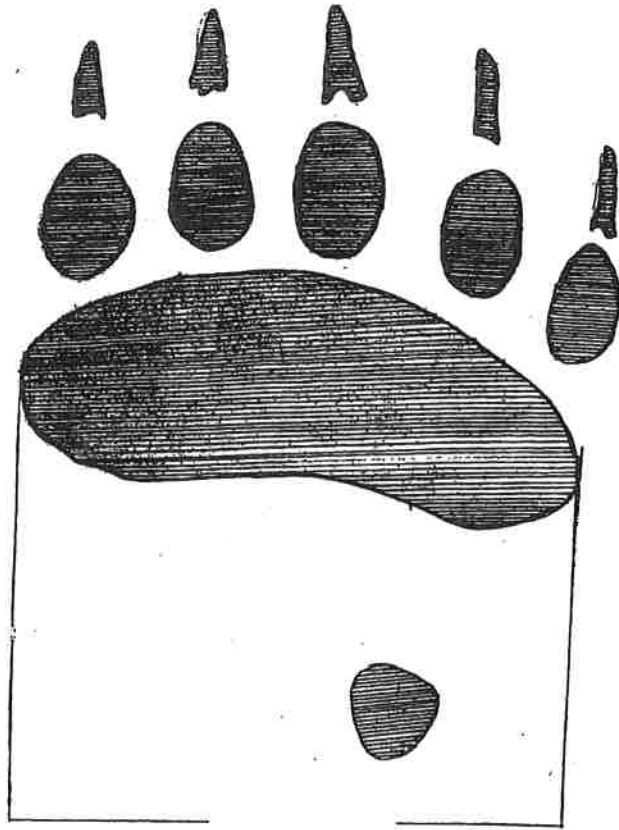

Karhun etutassun keskianturan leveys

TIEDOT KAADETUSTA KARHUSTA

Kannanhoidollinen poikkeuslupa

Luke täyttää

Saap.pvm

Luke
nro

Metsästäjä täyttää

| | |
|---|---|
| Poikkeusluvan saaja TIMO KLEMETTI | Lupanumero 2021-1-000-21513-0 |
| Riistakeskus KAINUU | |
| Kaatokunta KUHMO | |
| Kaadon tarkempi paikka (kylä ja osoite) | |
| Koordinaatit ETRS-TM35FIN (* ks. lisätiedot alla) | Muu koordinaatisto, mikä: |
| Metsästyspäivämäärä | |

| | | |
|---|--|---|
| Karhun sukupuoli Uros <input type="checkbox"/> Naaras <input type="checkbox"/> | Karhulla korvamerkki Kyllä <input type="checkbox"/> Ei <input type="checkbox"/> | Korvamerkkin numero |
| Karhun pituus (cm) Mitataan selkäpuolelta kuonon kärjestä peräaukkoon | Ihran paksuus (mm) | Etutassun suurin leveys (cm) |
| Trikiinejä Kyllä <input type="checkbox"/> Ei <input type="checkbox"/> | | |
| ELOPAINO = veri laskettu, ei suolistettu | Elopaino (kg) | Punnittu <input type="checkbox"/> Arvioitu <input type="checkbox"/> |
| TEURASPAINO = päätön jäädytetty ruho nyljettyine kápälineen | Teuraspaino (kg) | Punnittu <input type="checkbox"/> Arvioitu <input type="checkbox"/> |
| KENTTÄPAINO = veri laskettu, suolistettu | Kenttäpaino (kg) | Punnittu <input type="checkbox"/> Arvioitu <input type="checkbox"/> |
| Metsästystapa: (** ks. selitteet alla) Passi <input type="checkbox"/> Ajo <input type="checkbox"/> Muu <input type="checkbox"/> mikä | Koirarotu, kpl | |
| Pyynnin kesto | Pyyntimiesten lukumäärä | |

| | |
|--|------------------|
| Metsästäjä (henkilö, jolle palaute lähetetään) | Puhelinnumero |
| Katusoite | Sähköpostiosoite |
| Postinumero ja kunta | |

Muuta (voit jatkaa kääntöpuolelle)

* Saaliin koordinaatit ilmoitetaan samoina kuin Riistakeskukselle tehdyssä saalisilmoituksessa

** Metsästystapa: Passi = vahti/kyttäys, Ajo = koira-ajo

Kiitokset yhteistyöstä!

Palautetaan Luonnonvarakeskuksen
Suurpetotutkimukseen

Luonnonvarakeskus, suurpetotutkimus
Ohtaajantie 19
93400 Taivalkoski